



I.I.S. "G. D'ALESSANDRO"



Piano di emergenza ed evacuazione

redatto ai sensi del D.M. 382/98, del D.M. 03.08.2015, dei D.M. 01-02-03/09/2021, del D. Lgs. 9 aprile 2008, n. 81 (come modificato e integrato dal D. Lgs. 3 Agosto 2009, n. 106) – Testo Unico della Sicurezza e del DPR n. 151/2011

Sede succursale sita in Via Carlo Alberto dalla Chiesa n. 3 in Ciminna (PA)

D.L. – Il Dirigente Scolastico
Prof.ssa Angela Troia

R.S.P.P. – Il Responsabile del Servizio di Prevenzione e Protezione
Dott. Ing. Paolo Spallino

M.C. – Il Medico Competente
Dott. Pietro Di Lorenzo

R.L.S. – Il Rappresentante dei Lavoratori per la Sicurezza
Sig. Di Marco Gioacchino

Prof. Pilade Vito

Aggiornamento

Anno scolastico 2021 / 2022 - rev. Dicembre 2022

Indice

Premessa.....	3
Generalità	4
1.0 - Dati generali dell'istituto scolastico	8
2.0 - Normativa vigente.....	14
3.0 - Definizioni fondamentali di prevenzione incendi	16
4.0 - Obblighi generali di prevenzione antincendio	21
5.0 - Contenuti del P.E.E.	25
6.0 - Descrizione generale dell'immobile e destinazione d'uso degli ambienti di lavoro	27
7.0 - Caratteristiche dei percorsi di esodo.....	33
8.0 - Le dotazioni impiantistiche di prevenzione e protezione incendio	37
9.0 - Popolazione di piano	38
10.0 - Lavoratori esposti a rischio incendio e/o a rischi specifici.....	40
11.0 - Livello di informazione e formazione.....	41
12.0 - Verifica delle vie di esodo e delle uscite di piano.....	46
13.0 - Documentazione cartografica	51
14.0 - I possibili rischi e gli eventi determinanti interventi di emergenza. Classificazione delle emergenze	54
15.0 - La struttura organizzativa per la gestione dell'emergenza.....	56
16.0 - L'assegnazione degli incarichi per l'attuazione delle misure di emergenza ed evacuazione.....	59
17.0 - Programmi di informazione e addestramento	61
18.0 - Norme comportamentali in emergenza.....	64
19.0 - Schema funzionale della struttura dell'emergenza	80
20.0 - Considerazioni e prescrizioni generali in merito alle condizioni minime di attuabilità immediata delle procedure comportamentali individuate nel presente documento.....	81
21.0 - Schede sintetiche per l'informazione	83

Planimetria di emergenza - piano primo

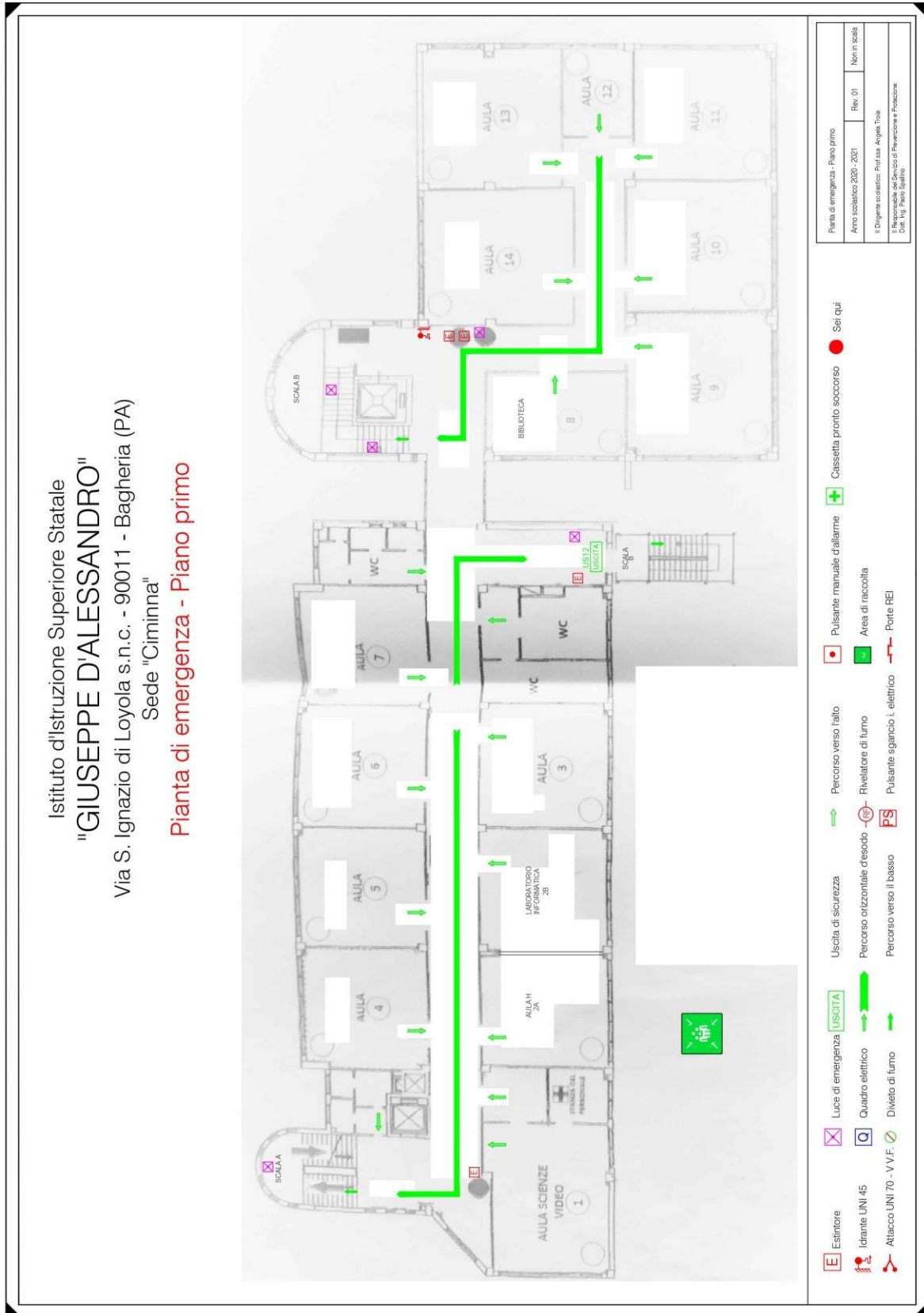

Allegato n.01 - Norme comportamentali

Norme di comportamento in caso di incendio

Alla diramazione dell'allarme:

- Mantieni la calma ed attieni alle disposizioni del docente in classe

Se l'incendio si è sviluppato in classe o fuori ma sono praticabili le scale e i corridoi

- interrompi immediatamente ogni attività
- lascia tutto l'equipaggiamento (non preoccuparti dei libri, abiti, cellulare, chiavi del motorino, ecc.)
- incolonnati dietro il compagno apri fila
- ricordati di non spingere, non gridare e non correre e di mantenere l'unità della classe
- segui le vie di fuga indicate secondo il percorso assegnato alla classe
- raggiungi il punto di raccolta indicato (aree esterne a cielo libero)

Se l'incendio è fuori dalla tua classe ed il fumo rende impraticabili scale e corridoi

- Chiudi bene la porta e cerca di sigillare le fessure con panni possibilmente bagnati
- Apri la finestra e senza esporti troppo chiedi soccorso
- Se il fumo non ti fa respirare filtra l'aria attraverso un fazzoletto meglio se bagnato e sdraiati sul pavimento (il fumo tende a salire verso l'alto)

Norme di comportamento in caso di terremoto

Se ti trovi in un luogo chiuso o in classe

- Mantieni la calma
- Non precipitarti fuori
- Resta in classe e riparati sotto il banco, sotto le travi o vicino ai pilastri
- Allontanati dalle finestre con vetri, armadi perché cadendo potrebbero ferirti
- Se sei nei corridoi o nel vano scala rientra nella tua classe/o in quella più vicina
- Dopo il terremoto non appena udito l'ordine di evacuazione abbandona l'edificio incolonnandoti dietro il compagno apri fila
- ricordati di non spingere, non gridare e non correre e di mantenere l'unità della classe
- segui le vie di fuga indicate secondo il percorso assegnato alla classe
- raggiungi il punto di raccolta indicato (aree esterne a cielo libero)

Se ti trovi all'aperto

- Allontanati dall'edificio dagli alberi dai lampioni e dalle linee elettriche perché potrebbero cadere e ferirti
- Cerca un posto dove non hai nulla sopra di te se non lo trovi cerca riparo sotto qualcosa di sicuro come una panchina
- Non avvicinarti ad animali spaventati

Allegato n.02 – Numeri utili**Numeri utili in caso di emergenza**

EVENTO	CHI CHIAMARE	N. TELEFONO
Incendio, crollo di edificio, fuga di gas, ecc.	Vigili del Fuoco	115
Ordine pubblico	Carabinieri Polizia Polizia municipale	112 113
Infortunio	Pronto intervento	118
Prefettura di _____		
Protezione Civile		
Croce Rossa Italiana		
Pronto intervento servizio idrico e fognario	AMAP Azienda Municipalizzata Acquedotto	
Pronto intervento degli enti erogatori di elettricità <i>segnalazione guasti</i>	ENEL	16441
Pronto intervento degli enti erogatori di gas <i>segnalazione guasti</i>	Azienda Municipale del Gas	
Servizio di Nettezza Urbana prelievo ed allontanamento di rifiuti ingombranti, o inquinanti o comunque soggetti a controllo - Direct line Monitoraggio ambientale	AMIA Azienda Municipalizzata Igiene Ambientale	
Segnalazione di emergenza guasti rete telefonica	Telecom Italia	182

n.b. i numeri vanno definiti, integrati e verificati all'inizio di ogni anno scolastico

Allegato n.03 – Modulo di evacuazione

Modulo di evacuazione

1. CLASSE _____

2. ALLIEVI PRESENTI _____

3. ALLIEVI PROVENIENTI DA ALTRE CLASSI _____

4. ALLIEVI EVACUATI _____

5. FERITI* _____

6. DISPERSI* _____

7. ZONA DI RACCOLTA _____

8. ORARIO DI RAGGIUNGIMENTO ZONA RACCOLTA _____

*Segnalazione nominativi

SIGLA ALUNNO SERRA-FILA

SIGLA DOCENTE
